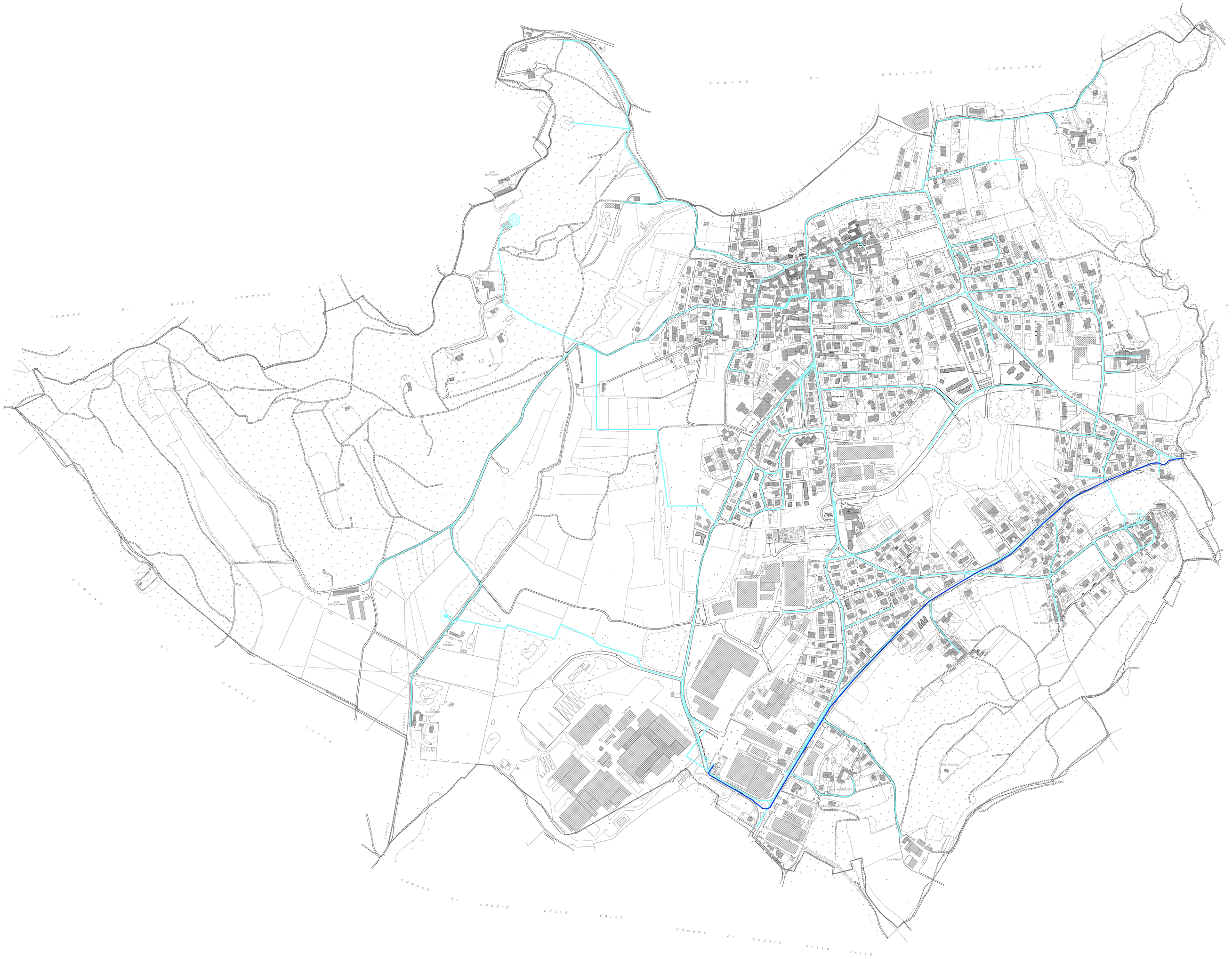

LEGENDA

- CONFINE COMUNALE
- RETE DI DISTRIBUZIONE
- CONDUTTURA IN ACCIAIO ø 150 mm (prov. Varese)
- BACINO 1
- BACINO 2
- NUOVO POZZO CAREGO'

COMUNE DI:

DAVERIO

PROVINCIA DI VARESE

PIANO DI GOVERNO DEL TERRITORIO

L.R. 12/2005 e s.m.i

DOCUMENTO DI PIANO

DATA:	TITOLO:	TAVOLA:
LUGLIO 2010 AGO. SETTEMBRE 2012 NOVEMBRE 2012 AGOSTO 2013 SCALA: 1:5000	**RETI TECNOLOGICHE: ACQUEDOTTO**	D.d.P.-B3

Piani urbanistici:	Piani di settore:
dott.arch. Giuseppe Pasolini dott.arch. Mirella Vendramin geom. Antonio Vendramin	Valutazione Ambientale Strategica: dott. Agr. Giovanni Castelli Studio Geologico: dott. Alberto Venegoni

Il Sindaco:	Il Segretario Comunale:	Il Responsabile del Servizio:
Alberto Tognola	dott. ssa Carla Amato	geom. Cecilia Croci

Adozione	delibera C.C. n. 56	del 19.11.2013
Controdeduzione	delibera C.C. n. 9	del 15.04.2014
Approvazione	delibera C.C. n. 9	del 15.04.2014
Pubblicazione/Entrato in vigore	B.U.R.L. n.	del

I progettisti:

dott.arch. Giuseppe Pasolini dott.arch. Mirella Vendramin geom. Antonio Vendramin

Studio Tecnico Associato Pasolini-Varese