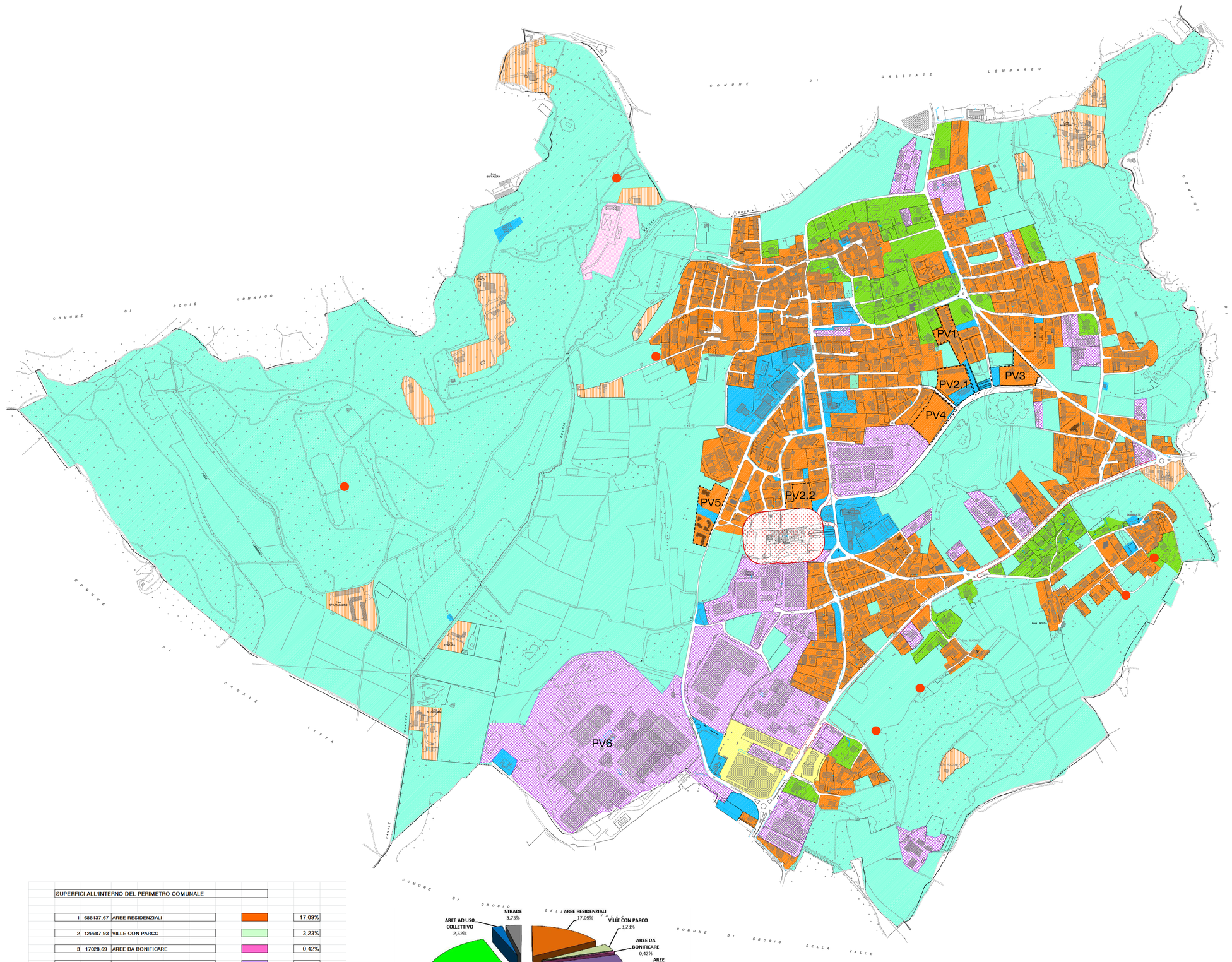

LEGENDA

- AREE RESIDENZIALI
- VILLE CON PARCO
- EDIFICAZIONE SPARSA / AREE PERTINENZIALI ESTERNE
- EDIFICAZIONE SPARSA / AREE PERTINENZIALI DA BONIFICARE
- AREE PRODUTTIVE PRIMARIE - ARTIGIANALI - INDUSTRIALI
- AREE COMMERCIALI/DIREZIONALI
- AREA CIMITERIALE
- AREE LIBERE
  - AREE BOSCHIVE
  - AREE AGRICOLE
  - AREE LIBERE AMBITO URBANIZZATO
- AREE DI INTERESSE GENERALE - AD USO COLLETTIVO
- PV4 AREE SOGGETTE A P.V.
- EDIFICI MINORI
- CONFINE COMUNALE

1	688137,67	AREE RESIDENZIALI		17,09%
2	129987,93	VILLE CON PARCO		3,23%
3	17028,69	AREE DA BONIFICARE		0,42%
4	364427,18	AREE PRODUTTIVE PRIMARIE - ARTIGIANALI - INDUSTRIALI		9,06%
5	28108,17	AREE COMMERCIALI / DIREZIONALI		0,70%
6	26596,65	AREA CIMITERIALE		0,66%
7	2519640,14	AREE LIBERE		62,58%
8	101362,85	AREE AD USO COLLETTIVO		2,52%
9	150950,19	STRADE		3,75%
SUPERFICIE COMUNALE = 4026439,47 mq				100,00%

SUPERFICI ALL'INTERNO DEL PERIMETRO COMUNALE

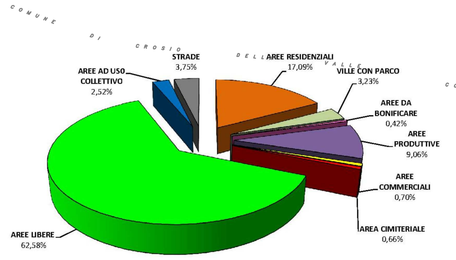

COMUNE DI:

DAVERIO

PROVINCIA DI VARESE

PIANO DI GOVERNO DEL TERRITORIO

L.R. 12/2005 e s.m.i

DOCUMENTO DI PIANO

DATA:
LUGLIO 2010
ADOTTATO
DELIBERA NOVEMBRE 2012
CONTRODEDUZIONI FEBBRAIO 2013
APPROVATO
APRILE 2014

SCALA:
1:5000

TITOLO:
CARTA D'USO DEL SUOLO
modif. a seguito accoglimento osservazioni

TAVOLA:
D.d.P.-B8 c.d.

Piani urbanistici:
dott.arch. Giuseppe Pasolini
dott.arch. Mirella Vendramin
geom. Antonio Vendramin

Piani di settore:
Valutazione Ambientale Strategica: dott. Agr. Giovanni Cassolli
Studio Geologico: dott. Alberto Venegoni

Il Sindaco:
Alberto Tognolla

Il Segretario Comunale:
dott. ssa Carla Amato

Il Responsabile del Servizio:
geom. Cecilia Croci

Adozione	delibera C.C. n. 56	del 19.11.2013
Controdeduzione	delibera C.C. n. 9	del 15.04.2014
Approvazione	delibera C.C. n. 9	del 15.04.2014
Pubblicazione/Entrato in vigore	B.U.R.L. n.	del

I progettisti:
dott.arch. Giuseppe Pasolini
dott.arch. Mirella Vendramin
geom. Antonio Vendramin